

Raumbezeichnung	bewohnbare Fläche	nutzbare Fläche
Wohnen	24,7	24,7
Essen	9,7	9,7
Treppe	5,7	5,7
Küche	18,2	18,2
Heizung / HWR	11,8	11,8
Flur	3,0	3,0
ASR	3,1	3,1
Bad	4,9	4,9
Flächen EG	81,1	81,1

Bemerkung:
 Außenwände konnten z.T. nicht vermessen werden.
 Aus diesem Grund wurden die Stärken z.T. geschätzt bzw. interpoliert.
 Kein verformungsgerechtes Aufmaß.
 Raumhöhen beachten! Dient nur zur Übersicht!

Büro für Energieeffizienz Henry Lange Ernststraße 16, 07548 Gera	Teil.: 0365 55186922 Funk: 0172 1403788 Email: henry.lange@gmx.net
Projekt: Wohnhaus/Einfamilienhaus Dorfstraße 33 07629 Schleifreisen	Datei: Henry Lange
Planinhalt: Erdgeschoss	Datum: 25.02.2026 Maßstab: 1:100
Hinweis: Grundriss nur zur Übersicht. Genaue Maße (z.B. für bauliche Veränderungen oder den Einbau von Möbeln) vor Ort abmessen! Maße sind in der Raummitte gemessen.	
Auftraggeber: Privat	

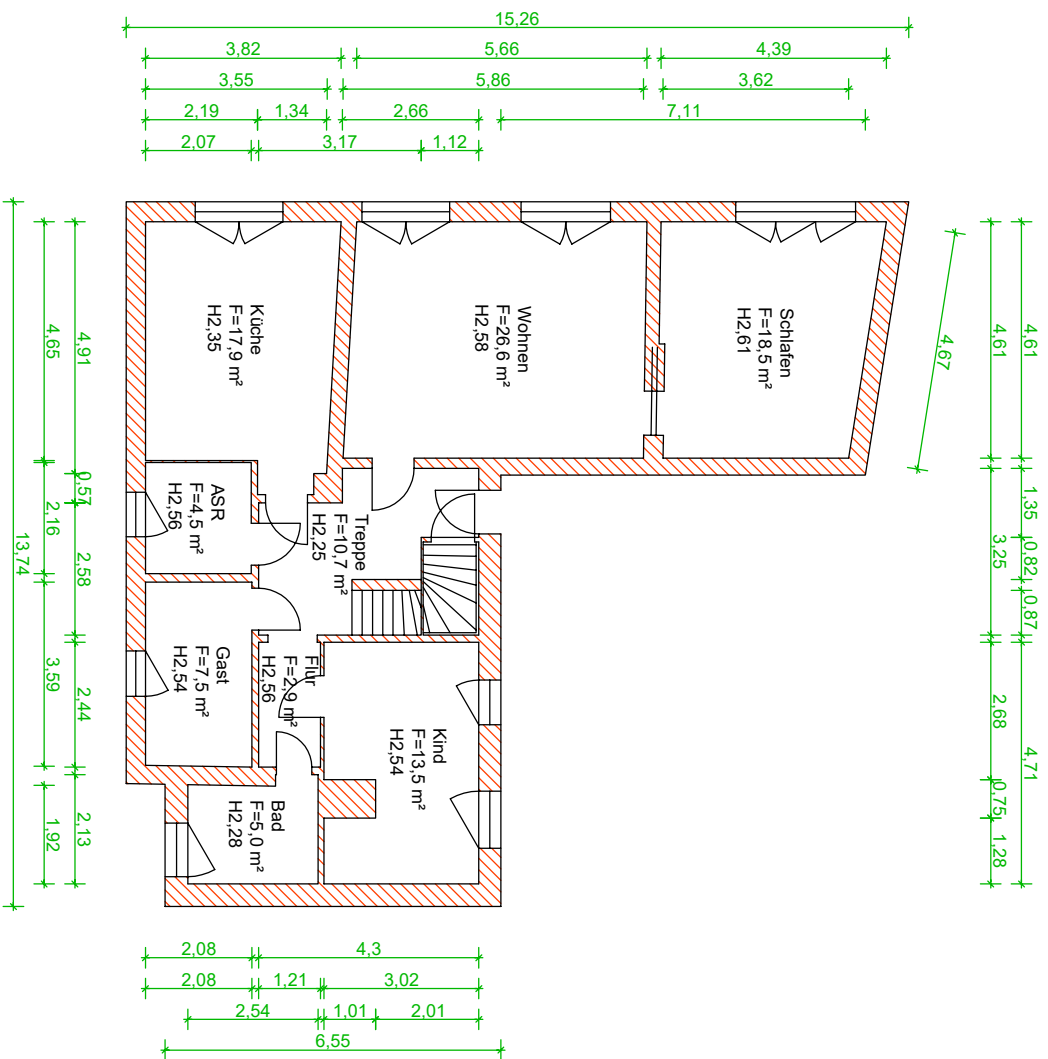

Raumbezeichnung	Fläche	bewohnbare/ nutzbare Fläche	Größe in m²	Größe in m²
Schlafen	18,5		18,5	18,5
Wohnen	26,6		26,6	26,6
Treppe	10,7		10,7	10,7
Küche	17,9		17,9	17,9
ASR	4,5		4,5	4,5
Flur	2,9		2,9	2,9
Kind	13,5		13,5	13,5
Gast	7,5		7,5	7,5
Bad	5,0		5,0	5,0
Flächen OG			107,1	107,1

Bemerkung:
Außenwände konnten z.T. nicht vermessen werden.
Aus diesem Grund wurden die Stärken z.T. geschätzt bzw. interpoliert.
Kein verformungsgerechtes Aufmaß.

Raumhöhen beachten! Dient nur zur Übersicht!

Büro für Energieeffizienz Henry Lange Ernststraße 16, 07548 Gera	Tel.: 0365 55186922 Funk: 0172 1403788 Email: henry.lange@gmx.net
Projekt: Wohnhaus/Einfamilienhaus Dorfstraße 33 07629 Schleifreisen	Datum: 25.02.2026 Maßstab: 1:100
Planinhalt: Obergeschoss	

Hinweis: Grundriss nur zur Übersicht. Genaue Maße (z.B. für bauliche Veränderungen oder den Einbau von Möbeln) vor Ort abmessen! Maße sind in der Raummitte gemessen.

Auftraggeber:
Privat

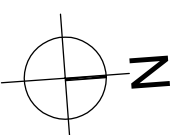

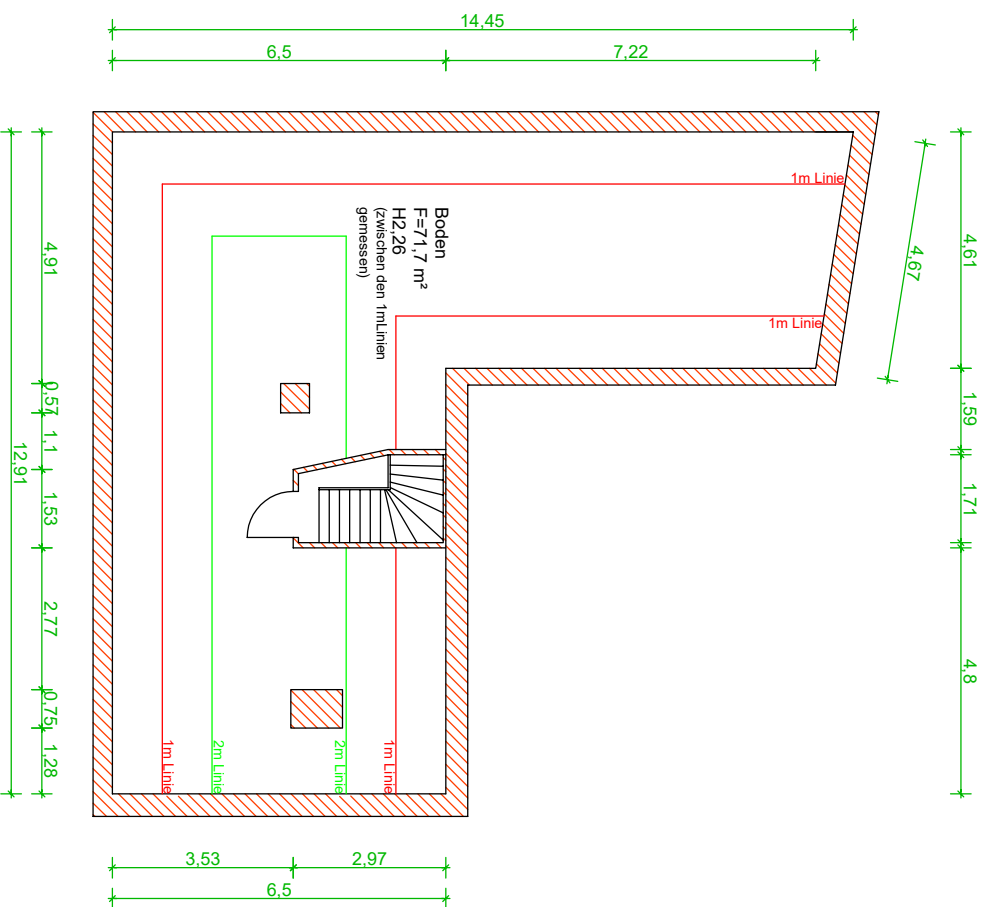

Bemerkung:
 Außenwände konnten z.T. nicht vermessen werden.
 Aus diesem Grund wurden die Stärken z.T. geschätzt bzw. interpoliert.
 Kein verformungsgerechtes Aufmaß.
 Raumhöhen beachten! Dient nur zur Übersicht!

Büro für Energieeffizienz Henry Lange Einsstraße 16, 07548 Gera	Tel.: 0365 55186922 Funk: 0172 1403788 Email: henry.lange@gmx.net
Projekt: Wohnhaus/Einfamilienhaus Dorfstraße 33 07629 Schleifreisen	Datum: 25.02.2026 Maßstab: 1:100
Planinhalt: Dachgeschoss	
Hinweis: Grundriss nur zur Übersicht. Genaue Maße (z.B. für bauliche Veränderungen oder den Einbau von Möbeln) vor Ort abmessen! Maße sind in der Raummittle gemessen.	
Auftraggeber: Privat	